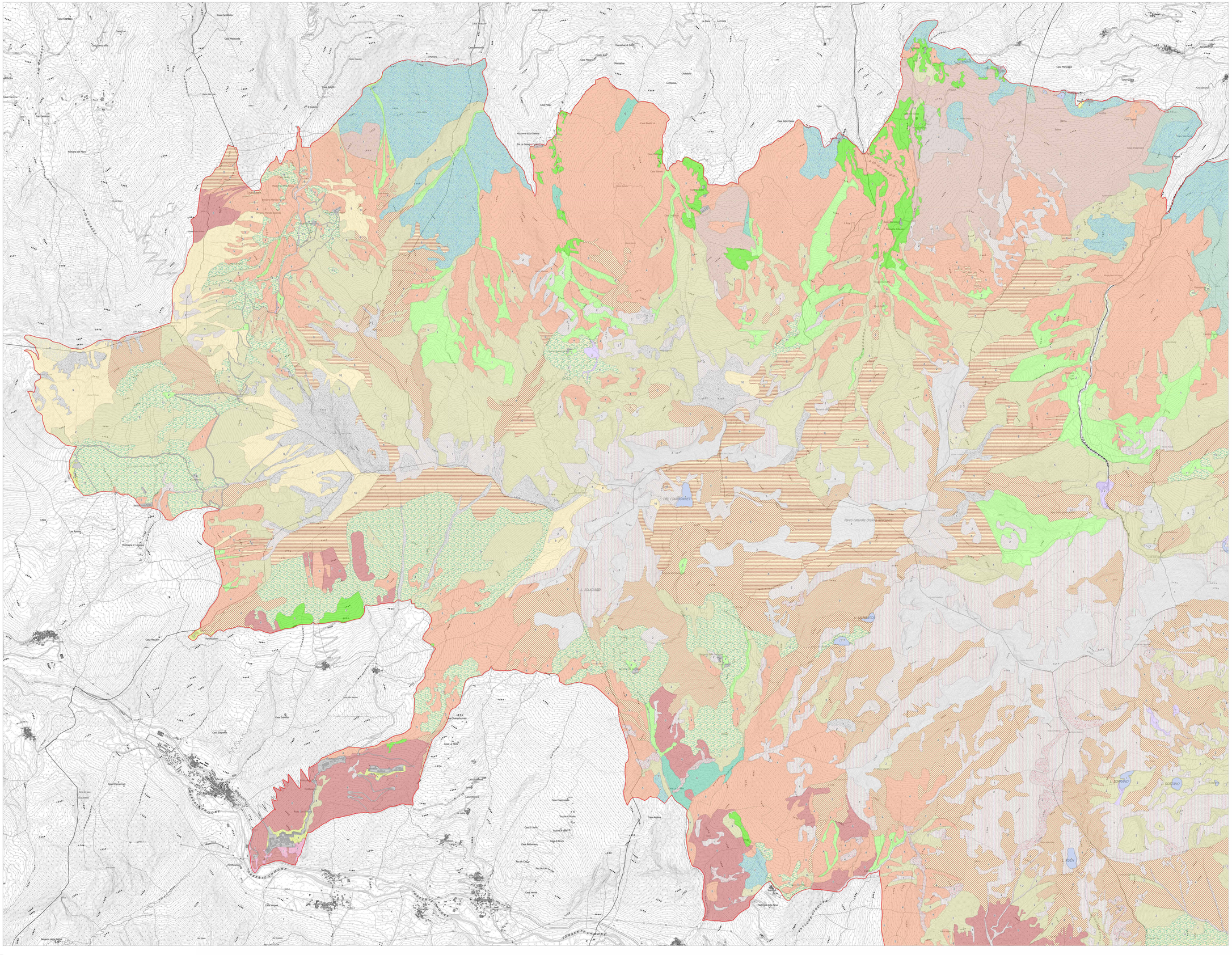

Quadro d'unione - scala 1:100.000

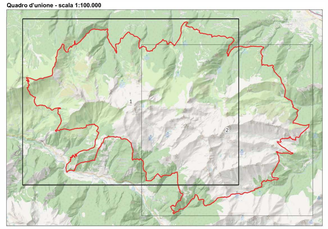

ZSC/ZPS "Orsiera Rocciavrè" (IT1110006)

Classificazione secondo CORINE Biotopes e Natura 2000 (All. I Dir. 92/43/CEE)

20 - Acque f

1 - 22.100000 - Acque ferme, prive di comunità vegetali

31 - Brughiere e cespuglieti

1 - 31.410000 - Larcie subalpine e alpine, acidofile, a mirtilli (Vaccinium ssp.) e scalea nana (Laiseleuria procumbens). Cod. Natura 2000: 4060

2 - 31.420000 - Arbusteti subalpini, acidofili, a rododendro ferrugineo (Rhododendron ferrugineum). Cod. Natura 2000: 4060

3 - 31.431000 - Arbusteti subalpini, acidofili, termofili, a ginepro nano (Juniperus communis subsp. nana). Cod. Natura 2000: 4060

4 - 31.490000 - Larcie, subalpine e alpine, basifile, a Dryas octopetala. Cod. Natura 2000: 4060

5 - 31.618000 - Arbusteti subalpini, igrofili, eutrofici, con megaforbie, ad ontano verde (Alnus viridis)

6 - 31.620000 - Arbusteti subalpini, igrofili, a salici (Salix spp.). Cod. Natura 2000: 4080

7 - 31.620000 - Arbusteti subalpini, igrofili, eutrofici, con megaforbie

8 - 31.810000 - Arbusteti basali e montani, neutro-basofili, dinvasione

9 - 31.8 70000 - Arbusteti e cespugliet, basali e montani, di rovere, schiarite e tagliate boschive

10 - 31.8C0000 - Arbusteti basali e montani, a nocciolo (Corylus avellana)

34 - Pascoli calcari secchi e steppe

1 - 34.3 X1000 - Prateria basali e montana, basifile, xerofile, su suoli superficiali, a Bromopsis erecta. Cod. Natura 2000: 6210

36 - Praterie alpine e subalpine

1 - 36.300000 - Praterie subalpine e alpine, acidofile. Cod. Natura 2000: 6150

2 - 36.310000 - Praterie subalpine e alpine, acidofile, a nardo (Nardus stricta), e comunita' correlate. Cod. Natura 2000: 6230p

3 - 36.331000 - Praterie subalpine, neutro-acidofile, termofile, a Festuca (Festuca) paniculata

4 - 36.333000 - Praterie subalpine, acidofile, a Festuca gr. varia

5 - 36.340000 - Praterie alpine, acidofile, a Carex curvula e/o Festuca gr. halleri. Cod. Natura 2000: 6150

6 - 36.400000 - Praterie subalpine e alpine, neutro-basifile. Cod. Natura 2000: 6170

7 - 36.410000 - Praterie alpine e subalpine, neutro-basifile, a Carex ferruginea. Cod. Natura 2000: 6170

8 - 36.421000 - Praterie alpine, neutro-basifile, meso-xerofile, a Elyna myosuroides e/o Carex curvula subsp. nivae. Cod. Natura 2000: 6170

9 - 36.4 31000 - Prateria subalpine e alpine, neutro-basifila, a Seslaria caerulea e Carex sempervirens. Cod. Natura 2000: 6170

10 - 36.433000 - Praterie alpine, termofile, xerofile, a Carex firma, delle Alpi sud-occidentali. Cod. Natura 2000: 6170

11 - 36.530000 - Prateria subalpine e alpine, nitrofila, mesofila, fortemente pascolata, a Poa alpina e/o Phleum rhaeticum

37 - Praterie umide e torbiere di alte alte

1 - 37.800000 - Megaforbietti, subalpini e alpini, mesoigrofili, eutrofici. Cod. Natura 2000: 6430

2 - 37.880000 - Praterie subalpine e alpine, nitrofile, di deposti e rifiuti degli animali

38 - Praterie mesofile

1 - 38.100000 - Praterie basali e montane, mesofile, pascolate, a Cynosurus cristatus

2 - 38.220000 - Prateriebasali, mesofile, dasfalcio, ad Arrhanatherum elatius. Cod. Natura 2000: 6510

3 - 38.300000 - Praterie montane, mesofile, da sfalcio, a Trisetum flavescens. Cod. Natura 2000: 6520

41 - Boschi decidui di latifoglie

1 - 41.171000 - Faggete, montane, acidofile, meso-xerofile, a Luzula spp.. Cod. Natura 2000: 9110

2 - 41.174000 - Faggete, montane, neutrofile, mesofile, con presenza di Taxus e Ilex. Cod. Natura 2000: 9130

3 - 41.3B0000 - Boschi di frassino maggiore (Fraxinus excelsior), dinvalletta

4 - 41.400000 - Boschi misti di latifoglie, montani, neurmifili, di forre e di versante ad Acer spp., Fraxinus excelsior, Tilia spp., Ulmus glabra. Cod. Natura 2000: 9180p

6 - 41.H0000 - Altri boschi decidui di latifoglie

42 - Boschi di conifere

1 - 42.112000 - Abetine di abete bianco (Abies alba), con faggio (Fagus sylvatica), neutrofile. Cod. Natura 2000: 9130

2 - 42.132000 - Abetine di aberoricamo (Adenostylo), confaggio (Fagus sylvatica), acidofile, mesalpiche. Cod. Natura 2000: 9110

3 - 42.200000 - Boschi di conifere dominati da peccio (Picea excelsa). Cod. Natura 2000: 9410

4 - 42.331000 - Larineti, subalpini, ex. con pino cembro (Pinus cembra) e/o pino uncinato (Pinus uncinata). Cod. Natura 2100: 9420

5 - 42.340000 - Larineti, secondari

6 - 42.550000 - Pineti di pino silvestre (Pinus sylvestris), montane, acidofile, meso-xerofile, intralpine, a Minuartia laricifolia e Avenella flexuosa

7 - 42.5G0000 - Rimboschimenti di pino silvestre (Pinus sylvestris)

54 - Paludi, torbiere di transizione e sorgenti

1 - 54.120000 - Comunita' erbacee e muscinali delle sorgenti basiche, dominate da briofite

2 - 54.200000 - Comunita' erbacee e muscinali delle torbiere basse alcaline. Cod. Natura 2000: 7230

61 - Ghiaioni

2 - 61.110000 - Detriti, silicei, da montani ad alpini, freddi e umidi, a Androsace alpina, Achillea nana, Oxyria digyna. Cod. Natura 2000: 8110

3 - 61.200000 - Detriti alpini e subalpini, calcifili. Cod. Natura 2000: 8120

62 - Rupi

1 - 62.100000 - Vegetazione casmofitica delle rocce e rupi, calcareo-dolomitiche e di calcescisti. Cod. Natura 2000: 8210

2 - 62.210000 - Vegetazione casmofitica delle rocce e rupi, silicee. Cod. Natura 2000: 8220

3 - 62.213000 - Vegetazione casmofitica delle rocce e rupi, serpentinitiche. Cod. Natura 2000: 8220

82 - Colture

1 - 82.300000 - Coltivazioni intensive

85 - Parchi, giardini, aree sportive

1 - 85.000000 - Parchi, giardini, aree sportive

86 - Città, borghi e siti industriali

1 - 86.000000 - Cittta', villaggi e siti industriali

RETE NATURA 2000
Direttiva 2009/147/CEE "Uccelli" del 30 novembre 2009
Direttiva 92/43/CEE "Habitat" del 21 maggio 1992
D.P.R. n. 357 del 08 settembre 1997
L.R. n. 19 del 29 giugno 2009

ZSC/ZPS IT1110006
Orsiera - Rocciavré

Piano Naturalistico con valenza di Piano di Gestione

Allegato VIII.1 - CARTA DEGLI HABITAT
Classificazione secondo CORINE Biotopes e Natura 2000 (All. I Dir. 92/43/CEE)
scala 1:10.000